# PLOUBAZLANEC

**48°8 NORD | LE JOURNAL | 3°1 OUEST**

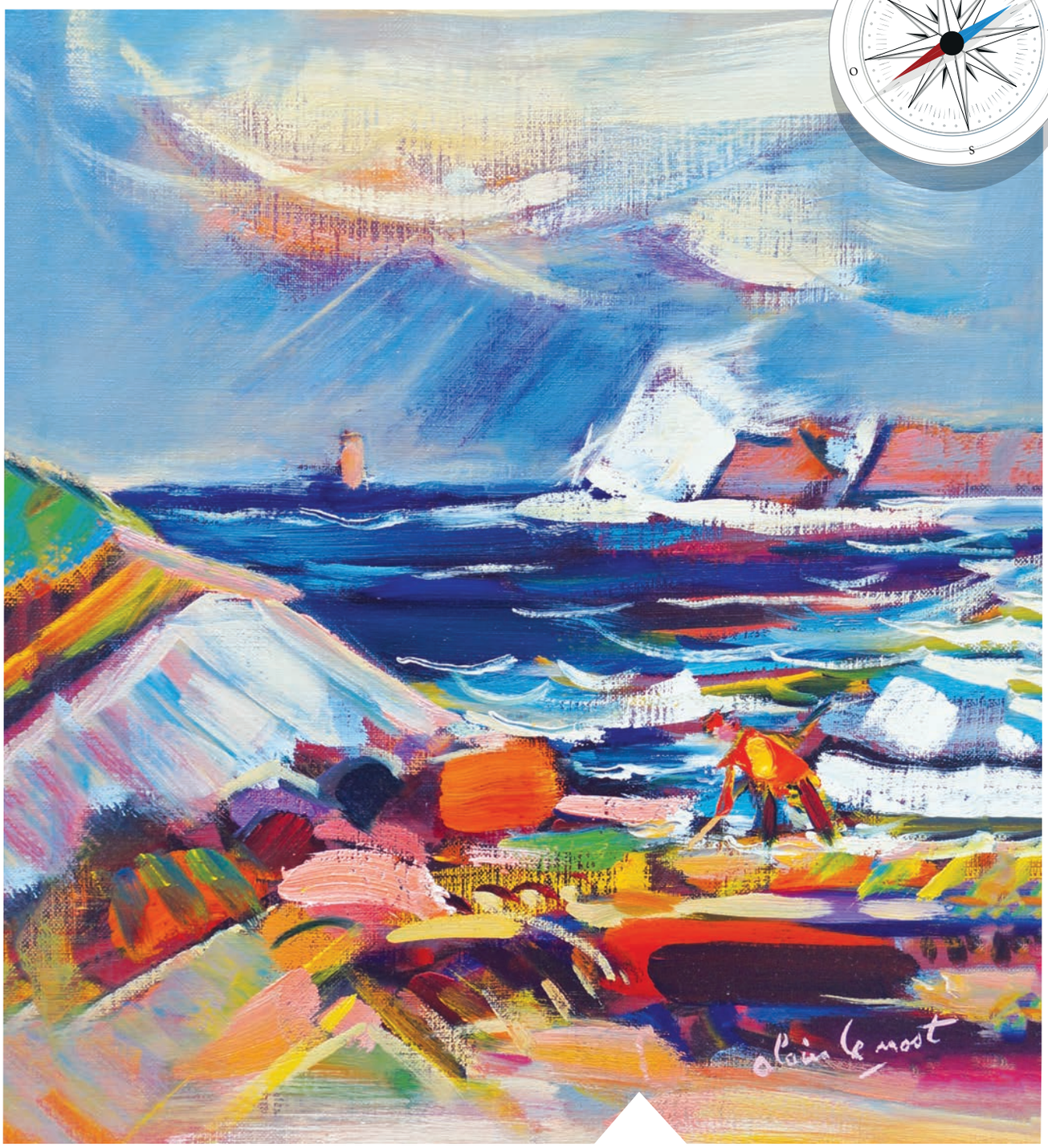



UN MÉDECIN DANS NOTRE COMMUNE P 3

BUDGET 2023 P 8

ZOOM SUR LES CANTINES P 11

PORTRAIT ALAIN LE NOST P 20



N°65
JUILLET
2023

# MAIRIE

**HORAIRES**
Du lundi au vendredi :
de 9h00 à 12h00
et de 14h00 à 17h00

Jeudi après-midi fermé au public du 1er juin au 30 septembre

Samedi :
ouvert le 1er et 3ème samedi du mois
de 9h à 12h

**ADRESSE**
Rue Frédéric et Irène Joliot-Curie
22620 Ploubazlanec

**CONTACT**
Tél : 02 96 55 80 36
mairie.ploubazlanec@wanadoo.fr

**Pensez à consulter le site Internet de la commune !**
www.ploubazlanec.bzh

# Sommaire


- LE MOT DU MAIRE 3
- ACTUALITÉS 4
- SERVICES 6
- FINANCES 8
- JEUNESSE / ÉCOLE 10
- ÉVÈNEMENTS 12
- ASSOCIATIONS 14
- ENVIRONNEMENT 18
- PORTRAIT 20


## Votre bulletin fait peau neuve !

Il paraîtra deux fois par an. Cette première édition revisitée vous est parvenue distribuée par les conseillères et conseillers municipaux eux-même. Ce journal est imaginé et fabriqué localement, la maquette a été conçue par Katia Ben, graphiste à Plouézec imprimé par IAP à Paimpol.

Le budget a été particulièrement pensé en terme d'économie (choix du papier, demande de plusieurs devis, distribution). Le magazine fait la part belle aux photos en complément des sujets rédigés par des adjoint.e.s, conseillères et conseillers municipaux.

*Nous espérons que ce numéro vous plaira.*

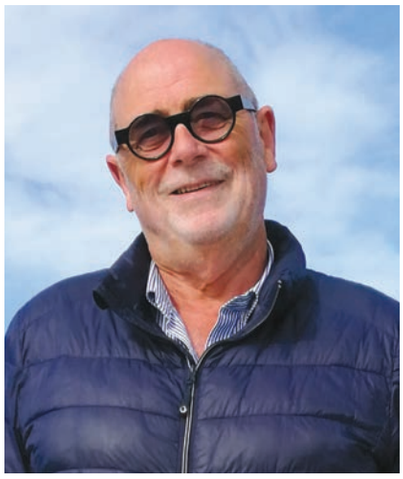

# Chères Ploubazlanécaines, Chers Ploubazlanécains,

**La persévérance, l'obstination et la ténacité dans nos nombreuses démarches et recherches nous permettent désormais d'accueillir le docteur Viguier dans notre commune pour le plus grand confort et réconfort de nos concitoyens.**

Depuis le 31 mai, l'accueil des patients se fait dans une cellule mobile mais provisoire.
J'espère qu'un deuxième praticien se manifestera et viendra renforcer cette structure médicale et répondre ainsi aux nombreuses attentes.

Les projets de nouvelles constructions dans les mois à venir vont bon train, l'immeuble situé en face de la Mairie devrait accueillir ses premiers locataires en fin d'année, 9 maisons sur 13 sont sorties de terre à Loguivy. Au Huitel les 6 maisons sociales sont pratiquement terminées et 4 maisons sont en cours de construction sur les 8 prévues en lot libre. Les 5 permis de construire pour les hauts de Launay, derrière la pharmacie, ont été accordés et les permis d'aménager pour les 50 lots situés au-dessus des services techniques sont en cours d'instruction. J'invite d'ores et déjà les personnes intéressées à se manifester auprès de nos services pour de plus amples informations. 93 « logements » neufs qui engendreront une augmentation de la population.

Avec ces constructions nouvelles, pour primo accédants j'espère, nous avons décidé d'engager une étude sur nos écoles pour améliorer à moyen terme le cadre dans lequel nous souhaitons accueillir les enfants.

*Nous avons des projets qui vont permettre à Ploubazlanec de grandir encore, d'être toujours dans l'action, d'être la commune où il fait vraiment bon vivre.*

L'été est là, les vacances vont vous permettre de refaire le plein d'énergie alors, permettez-moi de vous souhaiter d'excellents moments de farniente et de partage avec vos proches.

Très cordialement

**Richard VIBERT**
**Maire de Ploubazlanec**

Directeur de la communication : Richard VIBERT,
Délégué à la communication : Jean-Francois RIOU
Création graphique et mise en page : Katia Ben studio
katia ben studio. com - 06 51 27 05 41
Imprimeur : Imprimerie Artisanale Paimpolaise
02 96 20 45 20

# Un médecin dans notre commune

## Le 30 mai dernier le docteur Patrick VIGUIER a reçu son premier patient.

Sa nouvelle patientèle n' a pas tardé à prendre les rendez-vous qu'elle espérait depuis longtemps dans notre commune. L'épouse du docteur assiste le praticien pour toute la partie administrative.

Le docteur VIGUIER a souhaité dans un premier temps priorisé les habitants de Ploubazlanec avant d'ouvrir ses rendez-vous à une patientèle plus étendue.

**Les consultations ont lieu dans la structure mobile "Portakabine" située sur le parking de la Mairie. Cette structure est composée de 2 cabinets totalement aménagés, 1 secrétariat, 1 salle d'attente, et 1 sanitaire PMR.**

Les travaux actuellement en cours sur le bâtiment du centre Bourg respectent le calendrier initial afin de permettre le déménagement attendu pour février 2024.
Ce bâtiment abritera 3 cabinets médicaux entièrement équipés et 2 appartements duplex au-dessus.

Le docteur VIGUIER est maître de stage, ce qui lui permettra d'accueillir un interne.

*Il souhaite également qu'un deuxième médecin le rejoigne, souhait totalement partagé avec l'équipe municipale.*

### HORAIRES DU CABINET MEDICAL

**du lundi au jeudi:**
**de 9h à 19h**

**le vendredi :**
**de 9h à 13h.**

**Les rendez-vous sont à prendre par téléphone au 06 85 92 26 27**

# ZOOM SUR **LES TRAVAUX**

## BANCS DU PARVIS

Afin d'embellir l'esplanade de la mairie et la rendre moins minérale, un agent des services techniques a conçu 6 bancs en bois et les a installés sur les assises en béton. Les visiteurs peuvent désormais profiter de ce bel espace et admirer les œuvres qui occupent l'endroit.

## VOIES DOUCES

La sécurité des utilisateurs de la voirie n'est pas en reste avec la réalisation de la première tranche des voies douces (cyclistes et piétons) entre Kerpalud et le rond-point des Salles. L'aspect sécurité des utilisateurs de la voirie est aussi une préoccupation, les marquages au sol ainsi que la signalétique sont à mettre en place. A la rentrée un panneau numérique d'informations sera installé au bas de la voie douce.

## TROTTOIRS

Le trottoir à l'entrée du Bourg est enrobé et bordé avec une rangée de gabions comme cela a été fait au niveau du jardin du souvenir.

## CAMPINGS MUNICPAUX

Les travaux concernant les sanitaires des 2 campings municipaux (Pors Don et le Ouern) malgré un retard très important du fait de l'indisponibilité des entreprises ont pu s'achever et permettre l'ouverture aux touristes au cours de la première quinzaine de juillet.

**Le camping de Pors Don spécialement aménagé sera uniquement destiné aux toiles de tentes qui reviennent à la mode du fait des nombreux randonneurs sur la commune.**

## SIGNALÉTIQUE

Pour inciter les automobilistes à occuper le parking de Launay afin de rejoindre la plage, une signalétique incitative a été mise en place.

# Autorisation d'urbanisme

**En fonction du type de projet et du lieu, il faut déposer une demande de permis (permis de construire, d'aménager, de démolir...) ou une déclaration préalable de travaux (destruction de talus, ouverture d'un passage, remplacement ouvertures, pose d'un portail, d'une clôture, coupes d'arbres...)**

La délivrance d'une autorisation d'urbanisme permet à la commune de vérifier que les travaux sont conformes aux règles d'urbanisme. Avant de commencer les travaux, il est recommandé de demander un certificat d'urbanisme pour obtenir des informations sur le terrain faisant l'objet de travaux.

**POUR en savoir plus :**

**Guingamp-Paimpol-Agglomération** détient la compétence en urbanisme, toutes les demandes passent obligatoirement par le service des Autorisations des Droits du Sol (ADS), la mairie n'instruit pas ces demandes.

**Rôle du service ADS :**

**La gestion** de l'instruction des autorisations d'urbanisme (déclaration préalable, permis de construire, permis d'aménager, permis de démolir, certificats d'urbanisme « a » et « b »)
**La préparation** de la gestion fiscale des autorisations d'urbanisme : dossiers taxes
**L'accueil** de l'information du public : particuliers et professionnels
**Le Conseil** aux communes : appui pour contentieux...
**L'animation** des permanences du Conseil d'Architecture d'Urbanisme et de l'environnement (CAUE)

Pour toute question en amont des projets de construction ou d'extension, pendant l'instruction des dossiers d'urbanisme ou renseignement lié à une autorisation d'urbanisme, le service ADS vous reçoit sur rendez-vous uniquement

**A la Maison de l'Agglomération à Plourivo : le mardi et jeudi de 9h00 à 12h00 et de 13h30 à 17h00**
**Rendez-vous au 02.96.55.37.29**
**Au siège de l'Agglomération, à Guingamp : le jeudi**
**Rendez-vous au 02.96.13.13.49**
**Services en ligne et formulaires**
**https://www.service-public.fr/**

## LE CENTRE COMMUNAL D'ACTION SOCIALE (C.C.A.S)

**REPAS :**
111 convives ont participé au repas des anciens le 7 juin à Loguivy-de-la-Mer (pour les plus de 70 ans), heureux de partager un bon moment. Très belle journée de retrouvailles.

**DEMANDES DE SEPTEMBRE :**
inscription en mairie afin de bénéficier des aides à l'eau et au chauffage.

**GOÛTER DE NOËL :**
Le 6 décembre à Loguivy-de-la-Mer (pour les plus de 80 ans)
Courant décembre, distribution des paniers gourmands de Noël par les élus et des bénévoles du CCAS aux ploubazlanécains hébergés en EHPAD aux plus de 90 ans à leur domicile.

**PERMANANCES** : **tous les jeudis matins sur rendez-vous**

### Nos services :

- Accompagnement, suivi, soutien et aide aux démarches administratives
- Répondre aux demandes d'aides financières ponctuelles
- Diriger vers les organismes compétents, aider, suivre et soutenir les postulants aux logements sociaux (présence aux commissions d'attribution)
- Collaboration avec les services sociaux sur des situations de vie préoccupantes

# ZOOM SUR **LES PORTS**

**Les ports de pêche de Loguivy-de-la-Mer et de Pors-Even dépendent du Conseil Départemental et de la CCI.**

Les conseils portuaires organisés par le Conseil Départemental se sont réunis début juin. Ce sont des moments d'échanges importants avec les gestionnaires et les professionnels pour exprimer les attentes de la commune et proposer des solutions acceptables par tous les usagers.

A notre demande, des marquages au sol délimitent l'entrée des zones portuaires réservées aux professionnels.

La zone de travail sur le parking de Loguivy (délimitée en bleu) a été nettoyée et débarrassée de déchets qui nuisent à la beauté du site.

A Pors-Even, afin de préserver la chaussée, d'assurer la circulation des véhicules de secours, la sécurité des riverains et des piétons ainsi que le stationnement aux abords et sur le port, la circulation est interdite aux véhicules de plus de 19 Tonnes (Dérogations pour les professionnels qui ont leur activité à Pors-Even ainsi que le camion de la criée de la CCI)

Nous recommandons également aux camping-cars de ne pas utiliser cet accès.

## Camera touristique du port de loguivy-de-la-mer

Une nouvelle caméra touristique a été installée sur le bâtiment de la SNSM. Elle permet d'avoir une vue panoramique de l'archipel de Bréhat jusqu'au port de Loguivy. En plus des données météorologiques, de nouvelles fonctionnalités permettent un usage plus immersif de la webcam. Ainsi chacun pourra créer des mini-films avec des effets spéciaux, enregistrer des photographies en direct et y appliquer des filtres spéciaux.

Son visionnage se fait sur le site internet de la commune ou de Vision-Environnement : **www.ploubazlanec.bzh**

## LE RAMASSAGE DES DÉCHETS

**est une compétence de Guingamp-Paimpol-Agglomération**

Chaque habitant doit respecter les règles pour des questions sanitaires. Ainsi les conteneurs doivent être sortis pour leur enlèvement par les services et rentrés après leur passage.
Les bacs ne doivent en aucun cas rester en permanence sur la rue.
**Ces directives sont reprises sur le calendrier de ramassage des déchets (consultable sur le site de l'agglomération ou en version papier auprès de la mairie).**
De même, en cas d'avarie au bac (ex : le couvercle cassé), il est possible de le changer en vous adressant à la déchetterie de la Lande Blanche à Paimpol.

Déchetterie de La Lande Blanche à Paimpol - Tél : 02 96 20 91 39
Lundi/Mardi/Mercredi/Jeudi/Vendredi/Samedi. Toute l'année de 8h30 à 12h00 et de 14h00 à 18h00

## FRANCE SERVICES

France Services

**Santé, famille, retraite, droit, logement, impôt, recherche d'emploi, accompagnement au numérique : à moins de 30 minutes de chez vous, les agents France Services vous accueillent et vous accompagnent pour toutes vos démarches administratives du quotidien au sein d'un guichet unique.**

**Horaires d'ouverture :**
**Lundi : de 9h à 17h**
**Mardi, Mercredi et Vendredi : de 9h à 12h et de 13h30 à 17h**
**Jeudi : de 9h à 12h**

Vos services et permanences à
**Paimpol 2 rue Henry Dunant**
**22500 Paimpol**
**02 96 20 20 80**
**06 49 30 59 84**
**paimpol@france-services.gouv.fr**
**www.france-services.gouv.fr**

**CAF :** 1er et 2ème vendredi du mois sur rendez-vous sur CAF.fr (3230)

**CPAM :** Lundi matin : 9h30-12h sans rendez-vous.Lundi après-midi et mardi : sur rendez-vous au 3646 ou sur AMELI.FR

**Pôle emploi :** tous les vendredis sur convocation des conseillers (3949)

**Mission Locale :** Tous les jours du lundi après-midi au vendredi 16h 02 96 20 43 79

**UDAF :** 1er et 3ème mardi du mois 02 96 33 40 76

**CIRFA :** 1er mercredi du mois 02 96 01 58 08

**Armée de Terre :** toute la journée

**Marine Nationale :** de 14h à 16h30

**Finances Publiques :** lundi et mercredi : 9h à 12h et 13h30 à 16h / sans rendez-vous 02 96 13 55 55 jeudi après-midi : sur rendez-vous via votre espace.impôts.gouv.fr

# Budget 2023

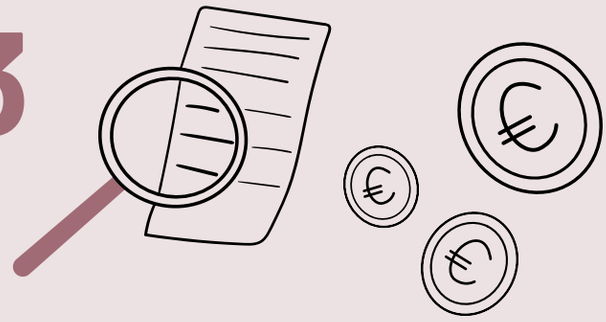

## FONCTIONNEMENT

| DEPENSES | CA* 2022 | BP* 2023 |
|---|---|---|
| CHARGES A CARACTERE GÉNÉRAL | 727 390.46 | **853 310** |
| CHARGES DE PERSONNEL ET FRAIS ASSIMILES | 1 500 278.27 | **1 560 000** |
| ATTÉNUATIONS DE PRODUITS | 140 774.43 | **153 495** |
| DÉPENSES IMPREVUES | 0 | **1 500** |
| VIREMENT A LA SECTION INVESTISSEMENT | 697 510.84 | **0** |
| OPÉRATIONS D'ORDRE DE TRANSFERT ENTRE SECTIONS | 105 310.20 | **83 262** |
| OPÉRATIONS D'ORDRE DE TRANSFERT | 125 041.64 | **130 910** |
| CHARGES FINANCIERES | 38 347.50 | **44 000** |
| CHARGES SPÉCIFIQUES | 632 | **1 500** |
| DOTATIONS AUX PROVISIONS ET DÉPRÉCIATIONS | 0 | **700** |
| **TOTAL** | 3 335 281 € | **2 828 677 €** |

| RECETTES | CA 2022 | BP 2023 |
|---|---|---|
| ATTÉNUATION DE CHARGES | 52 418.17 | **50 300** |
| OPÉRATION D' ORDRE DE TRANSFERT ENTRE SÉCTIONS | 13 740 | **0** |
| PRODUITS DES SERVICES, DU DOMAINE ET VENTES DIVERSES | 210 727.91 | **181 003** |
| IMPOTS ET TAXES | 68 489 | **67 100** |
| FISCALITÉ LOCALE | 1 856 387.94 | **1 874 000** |
| DOTATIONS ET PARTICIPATIONS | 1 089 987.10 | **1 090 700** |
| AUTRES PRODUITS DE GESTION COURANTE | 36 727.85 | **27 000** |
| PRODUITS FINANCIERS | 3.60 | **10** |
| PRODUITS SPECIFIQUES | 6 799.77 | **0** |
| **TOTAL** | 3 335 281 € | **3 290 113 €** |

*CA = COMPTE ADMINISTRATIF *BP = BUDGET PRIMITIF

# INVESTISSEMENT

| DEPENSES | CA 2022 | BP 2023 |
|---|---|---|
| SOLDE D' ÉXÉCUTION DE LA SECTION D'INVESTISSEMENT | 0 | **119 566.79** |
| DÉPENSES IMPREVUES | 0 | **0** |
| OPÉRATIONS D'ORDRE ET TRANSFERT ENTRE SECTIONS | 13 740 | **0** |
| OPÉRATIONS PATRIMONIALES | 0 | **-** |
| SUBVENTIONS D'INVESTISSEMENT | 0 | **13 728** |
| REMBOURSEMENT DU CAPITAL DES EMPRUNTS<br>DONT REMBT,EN 2022 DE L'EMPRUNT COURT TERME POUR UN MONTANT DE 300 000 € | 462 792 | **180 470** |
| IMMOBILISATIONS INCORPORELLES | 17 440 | **38 167** |
| SUBVENTIONS D' ÉQUIPEMENT VERSÉES | 135 346 | **78 082** |
| IMMOBILISATIONS CORPORELLES | 419 511 | **454 320** |
| IMMOBILISATIONS EN COURS | 411 687 | **1 576 557** |
| *dont au cpte.2313 'CONTRUCTIONS EN COURS (cabinet médical, travaux aux campings...) dont au cpte.2315 'INSTALLATIONS TECHNIQUES et VOIRIE (programme de voirie, travaux voies douces... )* **TOTAL** | 1 460 516 € | **2 460 841 €** |

| RECETTES | CA 2022 | BP 2023 |
|---|---|---|
| SOLDE D' ÉXÉCUTION DE LA SECTION D'INVESTISSEMENT | 320 468 | **0** |
| PROJECTION DU RESULTAT DE LA SECTION DE FONCTIONNEMENT | - | **461 436** |
| PRODUITS DE CESSIONS | 0 | **206 000** |
| OPÉRATIONS D'ORDRE DOTATION AUX AMORTISSEMENTS) | 105 310 | **83 262** |
| OPÉRATIONS PATRIMONIALES | 0 | **-** |
| DOTATIONS, FONDS DIVERS RÉSERVES<br>DONT LE MONTANT DE L'AFFECTATION DU RESULTAT DE L'ANNEE PRECEDENTE | 890 765<br>831 250 | **970 686** |
| SUBVENTIONS D'INVESTISSEMENT | 24 406 | **239 507** |
| NOUVEL EMPRUNT | 0 | **500 000** |
| **TOTAL** | 1 340 949 € | **2 460 891 €** |

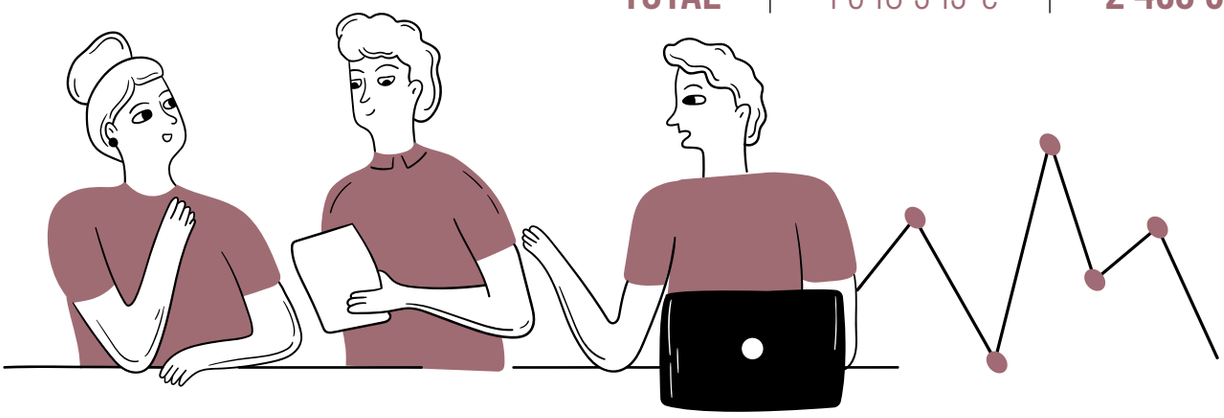

# Bourse de rentrée : 50€

**La municipalité renouvelle dès la rentrée prochaine l'attribution d'une bourse de rentrée.**

Elle s'adresse aux enfants domiciliés sur la commune et scolarisés de la petite section de la classe maternelle à la classe de 5ème dans les écoles de la commune ou dans les établissements extra-muros.

Cette bourse d'un montant de 50€ permet aux enfants d'accéder à des activités culturelles et sportives.

Les familles avancent le montant de la dépense et après dépôt de la facture en mairie, perçoivent le remboursement.

**Renseignements en mairie**

## *important !*

Chaque Français dès 16 ans doit faire le **recensement citoyen obligatoire.**
Il doit se faire dans les 3 mois suivant la date d'anniversaire.
**Il est nécessaire pour participer à la journée défense et citoyenneté (JDC)** qui elle est indispensable pour s'inscrire aux examens et concours de l'État (permis de conduire, baccalauréat...)

*Si vous n'avez pas fait votre recensement citoyen dans ce délai, vous pouvez régulariser votre situation jusqu'à l'âge de 25 ans.*
*La démarche à faire reste la même.*

# BOÎTE À LIVRES

**Une boîte à livres a été installée dans la cour de l'école du bourg répondant aux demandes des équipes pédagogiques.**

Un agent des services techniques a "recyclé" un petit buffet en bois, décapage et peinture pour lui donner une seconde vie. Les élèves peuvent désormais partager et échanger des livres.

N' oublions pas le principe de la boîte : elle contient uniquement des livres pour enfant en bon état, on ne peut y prendre un livre que si on en dépose un en même temps. *L'école de Loguivy-de-la-Mer aura` prochainement la sienne.*

# ZOOM SUR **LES CANTINES**

## L' année 2022 en quelques chiffres

**15 000**
repas servis et cuisinés en cantine

**un prix stable:**
**2,63 €**
par élève

**120 élèves**
demi-pensionnaires + personnel d'éducation

**Des repas élaborés en collaboration avec une diététicienne**

## Respecter la loi Egalim*

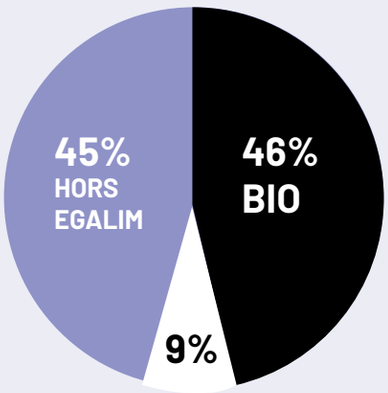


**55%**
**de produits issus des circuits courts.**

***La loi Egalim Janvier 2022**

*« Favoriser l'accès pour tous à une alimentation plus saine, sûre et durable ».*

**Objectifs en restauration collective : Au moins 50% de produits de qualité et durables dont au moins 20% de produits BIO.**

Site : https://agriculture.gouv.fr/egalim-1-tout-savoir-sur-la-loi-agriculture-et-alimentation

## Informer les usagers :

Menus mensuels sur le site internet de la commune

Une consultation annuelle avec **77 % de niveau de satisfaction général** : résultats et analyses consultables en ligne sur **www.ploubazlanec.bzh** rubrique cantine.

**NOS OBJECTIFS :**

*Toujours plus de Bio et de circuit court.*

## Et pour aller plus loin....

**On s'engage à travailler :**

- Les espaces et l'environnement sonore (décoration, espaces plus cloisonnés, gestion du bruit par le personnel)
- la flexibilité et l'autonomie des enfants
- la suppression des produits transformés

# Les vendredis de Loguivy

**Pour faire vivre le village et soutenir le bistrot CHEZ GAUD, une très belle programmation mélangeant les genres vous attends tous les vendredis de l'été. Marché artisanal et restauration sur place. 16 rue du port Loguivy de la mer, Ploubazlanec. 07 87 59 25 76 Pour plus d'infos : www.facebook.com/chezgaud**

## 7 juillet · 20h30

### Johrise Jojoba

vous fera voyager avec des styles musicaux comme le Reggae, l a Pop, la World music, d'ambiance familiale, intergénérationnel, de partage, propice à la convivialité, dans le but de transmettre un message positif.

## 14 juillet · 20h30

### Nâad Japa

Ils sont six, venus de divers horizons musicaux et curieux des chemins de traverse. Ils ont en commun l'ouverture aux musiques et cultures du monde et l e goût de la création.

## 21 juillet · 20h30

### Badegna foli

Ensemble, ils incarnent sur scène une musique énergique et paisible à la fois, riche d'influences mêlées, où les voix du trio résonnent en français comme en bambara pour tisser des liens sincères.

## 28 juillet · 20h30

### Sunny Legacy

nous vient du Morbihan. Ces amateurs de rocksteady et d'early reggae s'échinent depuis 2015 à reproduire avec la plus grande fidélité ce son jamaïquain à mi-chemin des 60's et des 70's.

## 4 août · 20h30

### Faut qu'ça guinche

est un groupe qui croit au pouvoir fédérateur de la musique et qui milite pour une chanson vivante au plus proche du public. Leurs concerts sont des spectacles donnent rapidement envie de se rapprocher et de danser jusqu'au bout de la nuit !

## 11 août · 20h30

### Soadan

Soadan est à la croisée des musiques de l'Afrique de l'Ouest et de l'Océan Indien. Leur musique transpire l'afro-mandingue, le blues créole, la fusion maloya accompagnée de textes à la fois poétique et engagés en français. Un régal pour les oreilles et un voyage assuré en live !

## 18 août · 20h30

### La Gapette

Après plus de 1000 concerts, le musette n'roll de La Gâpette a déjà conquis une dizaine de pays. L'enveloppe festive de ses chansons, riches en instrumentations révèle des textes militants emplis d'émotion.

## 25 août · 20h30

### Sunny Inside & the Kerity's

Un pied en Californie, l'autre en Bretagne. Là ou la folk Rock rencontrerait une chanson française, où la guitare d'un Neil Young croiserait la sensibilité d'un William Sheller, traîne l'écho d'un duo dont les mots et les melodies nous amènent chez Sunny Inside.

## COMITÉ DES FÊTES DU BOURG

**Depuis le début de l'année, les fêtes organisées par l'association ont été couronnées de succès.**

Tout d'abord, la chasse à l'oeuf du dimanche de Pâques organisée sur le terrain de foot a attiré bon nombre de participants. Petits et grands chasseurs ont été récompensés par des chocolats ou des petits cadeaux, tels que des ballons, des jeux ou encore des livres.

Puis, comme chaque année, s'est tenue la brocante de printemps organisée autour de l'église. Et malgré une météo capricieuse en matinée, acheteurs et vendeurs se sont retrouvés pour faire des affaires et ont pu partager un moment de convivialité en dégustant des grillades et des crêpes préparées par les bénévoles.

**Les 21 et 22 juillet :**
retour de la fête de l'été. Cette année, elle se tiendra sur le parking de Launay. Elle débutera par un concours de boules en nocturne dès le vendredi 21 juillet qui se poursuivra le samedi 22 juillet en journée. La soirée du samedi sera musicale et dansante avec restauration et buvette.

*Nous tenons à remercier les bénévoles, les monteurs de chapiteaux, les services techniques municipaux et tous ceux qui contribuent à la réussite des fêtes. Nous sommes toujours à la recherche de nouveaux volontaires, n'hésitez pas à nous contacter.*

# FESTIVAL DE L'ARCHIPEL

**Samedi 29 juillet, le festival de l'Archipel, dédié au théâtre et à la musique, fête sa création et son arrivée à Ploubaz, une occasion pour l'équipe d'annoncer sa prochaine édition estivale en 2024.**

Les musiciens Roland Satterwhite et Victoria Priester se produiront une première fois sur la plage du Ouern en fin de matinée, en accès libre et gratuit, puis le soir à Loguivy-de-la-Mer. L'après-midi, un atelier théâtre sera donné à Ploubazlanec pour participants de tous âges, avec ou sans expérience. Le festival de l'Archipel souhaite être inclusif et intergénérationnel, avec et pour les habitants de Ploubaz, et d'ailleurs.

Les artistes cette année : Roland Satterwhite et Victoria Priester vivent actuellement à Berlin, mais leurs origines nous renvoient aux Etats-Unis, au Canada et à la Slovaquie. Roland à la viole et au violon, Victoria à l'accordéon, au piano, au synthé et au ukulele. Chacun est connu sur la scène jazz berlinoise ainsi que pour les

sessions d'improvisation musicale qu'ils animent dans des lieux insolites. Ensemble, ils ont créé un répertoire entrainant, croisant les influences du jazz américain et de mélodies slovaques.

# ZOOM SUR **LES EXPOS**

## EXPOSITION FAUDACQ

La municipalité organise en collaboration avec Alice Nègre, chargée culturelle pour la mairie, Guy Prigent et l'association Océanide, une exposition itinérante sur les traces de Louis-Marie Faudacq. Un parcours sera créé à partir des œuvres de l'artiste. Les promeneurs seront invités à flâner sur les chemins et sentiers de la commune. Ils pourront profiter de deux boucles, l'une allant du centre bourg jusqu'à la pointe de la Trinité en passant par la Croix Cornic et le port de Pors Even. La seconde fera découvrir les chemins entre Lann-Vras et Loguivy-de-la-Mer.

## EXPOSITION AU JARDIN DE MILMARIN

Cette année, la municipalité, en partenariat avec le Milmarin, consacre son exposition dans le jardin du musée aux dessins de Pierre Loti, dont les reproductions sont issues des collections du Musée Hèbre de Rochefort.

**Quinze créations sont exposées pour une année. Un voyage vers 4 destinations emblématiques de l'œuvre de Loti entre 1868 et 1885 : la Bretagne, l'Orient, l'île de Pâques et la Polynésie française.**

## SCULPTURES DE MICHADU

**Six sculptures monumentales de l'artiste Michadu embellissent l'esplanade de la Mairie depuis le 1er mars 2023 pour une durée de 10 mois.**

Michadu est un sculpteur breton installé à Ploëzal. Il travaille le métal avec passion et une grande sensibilité et se qualifie lui-même comme un "gladiateur de l'imaginaire".

Michadu est le troisième exposant sur l'esplanade de la Mairie, il répond à notre volonté de permettre à tous de découvrir l'art sous toutes ses formes que vous soyez résidents ou de passage.

# Culture Loisirs Ploubazlanec

**Transmettre des savoirs, démocratiser la culture, favoriser les échanges entre artistes, tisser du lien social à travers nos activités.**

Une nouveauté cette année 3 sites : chapelle St Yvi, salle polyvalente à Loguivy-de-la-Mer et salle de réception de la mairie.

## Reprise des activités

**2eme semaine de septembre :**
Art plastique
Remise en forme / Yoga
Ecole de danse/ modern'jazz

**Dernière semaine de septembre :**
Qi kong
Gym d'entretien

Présence au forum des associations le 2 septembre à Paimpol
**Contacts et inscriptions au 02 96 16 34 77 ou 07 86 79 95 22 ou clploubaz@wanadoo.**

# SPORTS ET LOISIRS 2023/2024

| | | | |
|---|---|---|---|
| **LUNDI** | 9h00-10h00 | **PILATES** | Caroline LG |
| | 10h00-11h00 | **PILATES** | Caroline LG |
| | 18h30-19h45 | **TENNIS DE TABLE** | Mimi/Yves |
| | 20h30-23h00 | **BADMINTON** | Loïc |
| **MARDI** | 10h30-12h00 | **GYM (SENIORS)** | Gwenaël |
| | 17h15-18h45 | **FUTSAL (JEUNES)** | Gwenaël |
| | 18h45-20h30 | **VOLLEY** | Caroline |
| **MERCREDI** | 10h00-11h00 | **PILATES** | Caroline LG |
| | 14h30-15h30 | **GYM BALLON** | Caroline LG |
| | 19h00-20h00 | **GYM TONIC** | Caroline LG |
| **JEUDI** | 10h00-11h00 | **RENFO/STRETCHING** | Caroline LG |
| | 18h00-20h00 | **BADMINTON** | Muriel / Caroline |
| | 18h30-19h30 | **PILATES** | Caroline LG |
| | 19h35-20h35 | **PILATES** | Caroline LG |
| | 20h00-23h00 | **FUTSAL (ADULTES)** | Claude |
| **VENDREDI** | 10h30-12h00 | **GYM (SENIORS)** | Gwenaël |
| **SAMEDI** | 10h00-12h00 | **BADMINTON** | Dominique/Peggy |

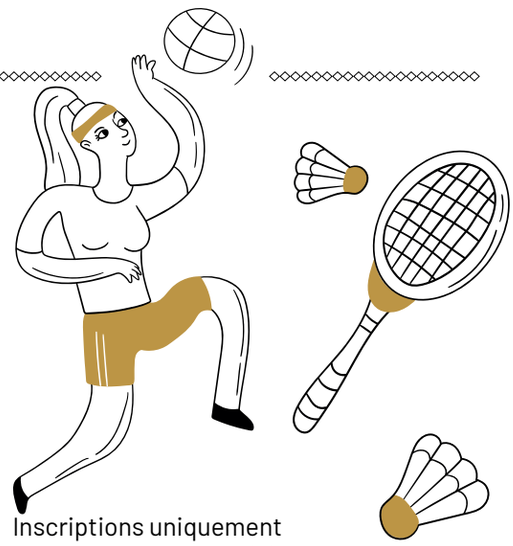

Inscriptions uniquement sur les créneaux d'activités
RENSEIGNEMENTS :
07 55 61 52 60 / 06 60 50 23 55
Cours de Caroline LG : par SMS 06 13 91 66 08
FACEBOOK : sports loisirs ploubazlanec
**SITE : www. Sports-loisirs-ploubazlanec.com**

# ENTENTE CYCLOTOURISME

**L'Entente comptabilise 70 licenciés.** Une formule d'assurance nous permet d'accueillir des cyclos désirant faire un essai avant d'adhérer. 3 groupes de niveaux différents permettent à chacun de trouver un menu à sa convenance, en termes de distances et de vitesse.

Actuellement les départs ont lieu de la gare de Paimpol qui est le point de rassemblement du canton chaque mercredi et chaque dimanche matin à 8h00. Le vendredi après-midi une randonnée d'une quarantaine de km à faible allure est proposée. Cette sortie est encadrée et les vélos à assistance électrique sont les bienvenus.

Les nouveaux maillots ont été étrennés lors de différentes rencontres avec des clubs voisins. Une journée interclubs Trémuson-Ploumagoar-Ploubazlanec a permis à 25 d'entre nous de faire 150 km dans le bassin de Saint Brieuc. Date est prise pour l'année prochaine à l'invitation de Trémuson. Début juin traditionnellement, le club organise une semaine de vélo hors de ses bases. Cette année, c'est le Jura qui a été choisi, 34 adhérents ont fait le voyage. Les plus courageux peuvent rouler matin et après-midi, pour ceux qui veulent marcher des parcours sont proposés, ainsi qu'un certain nombre de visites également.

**Nous serons présents au forum des associations.**
**Renseignements : 06 37 42 25 94**
**06 82 05 27 63 - 06 08 60 56 44**

# COURSE DE LA MER 2023

"Entre terre et mer, vous dominerez successivement la baie de Paimpol puis l'archipel de Bréhat pour remonter ensuite la rivière du Trieux en passant par « l'Oiseau » point culminant duquel vous découvrirez un paysage à vous couper le souffle.
Mais... il vous en faudra pourtant !"

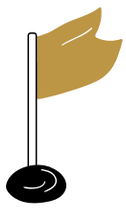

## Au programme :

**Marche : 6,5 ou 13 km**
**Course enfant : 1 et 2 km**
**Couse nature : 6,5km**
**Course nature : 13km**
**Trail : 24km**

**Inscriptions sur lacoursedelamer22.fr**
**06 76 78 32 17 - 06 60 50 23 55**
**contact@lacoursedelamer22.fr**

# Musique

## LA VIE EN PINK

est un groupe de musiciens amateurs Costarmoricains qui se sont réunis autour d'un projet de Tribute Pink Floyd en ayant le souhait de partager cette musique intemporelle avec le public.

**samedi 2 décembre 2023 20h30**
**salle des fêtes de Loguivy-de-la-Mer**
**Tarif entrée : 8 €**

**Soirée concert organisée en association avec le bar-concert Chez Gaud au profit du TÉLÉTHON**
**Réservation billetterie : Chez Gaud**

## Des Rythmes et des Notes

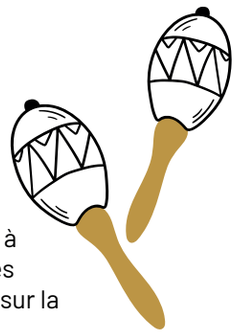

Association Des Rythmes et des Notes (DRedN) créée à Ploubazlanec en novembre 2021 souhaite proposer des rencontres autour des pratiques musicales amateurs sur la commune à partir de la rentrée prochaine.

Des ateliers autour du chant, de la guitare et des percussions pourront être proposés une fois par mois dans la salle des fêtes de Loguivy le samedi après-midi. Ces ateliers seront ouverts à tous, débutants et/ou confirmés pour construire ensemble une dynamique collective autour de différents pupitres.

Pour plus de renseignements, vous pourrez nous rencontrer lors du forum des associations le 02/09/23 (infos en mairie) ou nous contacter à l'adresse suivante : **desrythmesetdesnotes@gmail.com**

## APAC

**Présente son festival "Pierres Paroles et Musiques", édition 2023, du 16 juin au 29 juillet.** 5 concerts, 3 expositions et 3 conférences sont proposées à Paimpol et à Ploubazlanec.

Les billets seront en vente à l'Office Intercommunal du Tourisme de Paimpol (OIT), à l'entrée des concerts et sur le site de l'APAC . Les détails de la programmation, et le livret du festival sont disponibles sur le **site : www.apac22.fr**

## CLUB ARMOR

**Le CLUB ARMOR vous invite à son exposition le samedi 1 juillet, de 14h à 19h et le dimanche 2 juillet, de 10h à 18h, à la salle des fêtes de Loguivy-de-la-Mer.**

Une occasion de découvrir et de participer à nos activités qui ont lieu à la M.A.C. l'après midi à partir de 14h. Toutes ces activités sont encadrées par des bénévoles.

*Lundi : jeux de société et tricot.*
*Mercredi et jeudi : peinture à l'huile.*
*Vendredi tous les 15 jours : peinture sur porcelaine.*
*1 Vendredi par mois : bowling*
*1 Vendredi par mois : art floral*

Rendez-vous au Forum des Associations à Paimpol en septembre.
**Renseignement : clubarmor@gmail.com**

# ZOOM SUR **LA MER**

## PLAISANCE ET PÊCHE EN MER PAIMPOL PLOUBAZLANEC

**L'association APPMPP, née le 31 octobre 1968, a pour objet de créer des liens** entre les plaisanciers pratiquant la navigation de loisir dans la baie et les abords de Paimpol (Pors-Even, baie de Launay, Loguivy) de soutenir et de participer à toute action visant à protéger l'environnement maritime, la protection des ressources de la mer, la préservation des espèces maritimes en danger.

Elle accueille toute personne souhaitant pratiquer la navigation de loisir ou la pêche récréative. Elle est affiliée à la Fédération Nationale de la Plaisance et des Pêches en Mer (FNPP). Elle représente aussi les usagers du domaine maritime auprès des institutions et des gestionnaires des concessions du domaine public maritime et participe aux CLUPP, conseils portuaires et des comités organisés par les autorités maritimes.

Notre association apporte son aide aux manifestations nautiques occasionnelles, ayant pour thème la navigation de plaisance, de la pêche de loisir ou la commémoration d'événements issus de la tradition ou de l'histoire maritime. La grande brocante de décembre organisée par ses bénévoles permet aussi d'aider la SNSM.

**CONTACT : appmpp.22620@gmail.com**
**M. Christian GASTON - tél. 06 63 34 49 55**

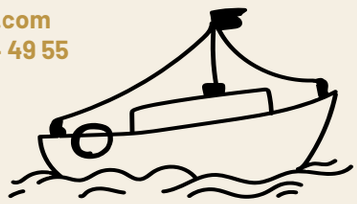

## Mémoire d' Islande
### bientôt la renaissance

Attaché à son terroir tel un bernique à son caillou, le musée « Mémoire d'Islande » l'est à son territoire de prédilection, Ploubazlanec, Plaeraneg en breton comme le nom de l'association qui le fait vivre.
Après quelques aléas d'une mitoyenneté difficile avec une structure intercommunale, les bénévoles de l'association se sentent pousser des ailes pour repartir vers l'objet principal de ce musée, perpétuer la mémoire des gens de mer qui ont forgé ce pays.

**Le musée va mouiller l'ancre**
Cette volonté d'inscrire immuablement ce musée dans le paysage local est largement partagée avec la population. Cette dernière soucieuse de l'image d'une commune immortalisée par « le mur des disparus » puis par Pêcheur d'Islande de Pierre Loti, trouve dans l'association Plaeraneg Gwechall un relais de qualité.

**Une histoire qui se raconte**
Ce gage de qualité passe par le respect de la scénographie imaginée par les créateurs de ce concept hors des sentiers battus et des standards d'expositions à vocation touristique. Dans ce domaine, Pierre Floury le président d'honneur, des hauts de Toul Broc'h, reste une référence aux précieux conseils qui prend toujours plaisir à être sollicité par ses amis.

**Un espace de conversation**
Alors, un musée ? oui mais pas que, un lieu de rencontre où il fait bon palabrer. Néanmoins, pas de règle imposée, les bénévoles qui animeront le futur musée à Ploubazlanec le feront dans une ambiance conviviale, qui permet de se démarquer de la froideur de certaines expositions.
Les visiteurs seront les bienvenus comme dans les manifestations auxquelles participe l'association, à l'image de l'exposition sur l'anniversaire de la mort de Pierre Loti avec la participation de l'association du même nom.
Alors Kenavo, dans l'attente de prochains locaux dédiés à cette pêche à Islande que nous pourrons vous présenter la prochaine fois.

**L'association Plaeraneg Gwechall**
**06 08 60 56 44**

# L' entretien des sentiers de randonnée

**La commune de Ploubazlanec est riche de 50 km de sentiers de randonnée dont 20 km de sentier côtier (GR 34, balisé rouge/blanc) et 30 km de sentiers de petite randonnée (PR, balisé jaune).**

L' entretien est assuré par un groupe d'une trentaine de bénévoles sous la responsabilité de deux élus.

La période de nettoyage s'échelonne de fin avril à début juillet, les samedis matin.
Le matériel est fourni par la municipalité ; une pause autour d'un casse croûte permet un moment de convivialité.

Au mois de mai, 153 heures travaillées par 51 personnes ont permis d'assurer environ 90% du travail d'entretien.

Simultanément 4 baliseurs officiels et bénévoles appartenant à l'association «Rando Ploubaz» révisent le marquage de 80km de sentiers balisés et cela chaque année.

Si vous aussi vous aimez parcourir ces itinéraires et si vous le souhaitez, vous pouvez apporter votre contribution, en vous inscrivant auprès du secrétariat de la mairie. Les convocations aux séances de travail sont envoyées par mél ou par courrier.

# FRELONS ASIATIQUES

**Ce printemps, la campagne de piégeage des fondatrices des colonies de frelons asiatiques s'est déroulée du 30 mars au 10 mai 2023.**

150 pièges ont été distribués le 25 février à la mairie de Ploubazlanec avec l'objectif de former une communauté de piégeurs sur le territoire.
78 feuilles de comptage sont revenues, il en manque presque la moitié ! Afin de pouvoir exploiter les données, la commune demande aux retardataires de bien vouloir lui rapporter les pièges et feuilles de comptage.

1769 Fondatrices ont été piégées et certainement quelques ouvrières également en fin de campagne.
98 Frelons Européens ont été piégés (cette espèce, placide et utile, sert de rempart contre les frelons asiatiques et est considérée comme auxiliaire des jardins et des cultures)
Le Groupement Sanitaire de Défense des Abeilles (GDSA 22) rappelle, qu'en dehors des apiculteurs qui défendent leurs ruchers, les particuliers ne doivent plus continuer à piéger car les pièges ne sont pas assez sélectifs, la prise d'autres insectes utiles à l'équilibre des écosystèmes est nuisible pour notre environnement. Les reines fondatrices sont maintenant occupées à pondre et ne sortent plus de leur nid. Nous vous invitons à repérer et à signaler la construction de nouveaux nids pour destruction.
Le bilan chiffré de l'efficacité de cette campagne 2023 sera connu au mois de novembre quand nous saurons si le nombre d'interventions des désinsectiseurs est en diminution ou augmentation sur la commune par rapport aux interventions de 2022.

Un bilan cartographié avec les lieux piégés à la sortie de l'hiver et les nids détruits cette saison vous sera présenté lors de la prochaine réunion qui lancera la campagne de piégeage des Fondatrices de Printemps à l'hiver 2024.

Nous avons espoir de faire diminuer la pression de cette espèce envahissante grâce au travail collectif entrepris par 150 communes des Côtes d' Armor.
Merci à tous ceux qui se sont investis dans ce combat et rendez-vous l'année prochaine.

**TARIFS lors des interventions des desinsectiseurs pour un particulier :**
Destruction d'un nid primaire :
40€, le reste à charge pour la mairie
Destruction d'un nid secondaire :
80€, le reste à charge pour la mairie.

# PLAGE DE ROC'H HIR

Un accord ayant été trouvé entre les ostréiculteurs qui ont un mouillage pour leur chaland dans ce secteur, la DDTM et la mairie de Ploubazlanec, la zone de baignade signalée par des bouées jaunes pourra être finalisée fin juin.

Les navires n'ayant pas le droit de circuler dans cette zone matérialisée, la baignade sera donc sécurisée. Un chenal, à droite de la zone permet cependant la mise à l'eau des annexes en particulier.

La zone de baignade sera effective de fin juin au 15 septembre, et en dehors de cette période, les professionnels pourront disposer de leurs mouillages sur la plage.
Des panneaux signalent le stationnement et l'arrêt interdits au-delà du parking afin de préserver la circulation des véhicules de secours. Seuls les professionnels ont un droit d'accès à leur zone de travail à droite de la maison « Roc'h Hir ».

Il est recommandé de stationner sur le parking du port surtout en périodes de forte affluence.

# Alain LE NOST

Né en 1934 à Guingamp ; il découvre son destin d'artiste peintre en 1952 quand il peint sa première œuvre à l'huile ; ce sera l'unique activité professionnelle de sa vie.

**Son œuvre est très variée, en évolution constante, s'inspirant de sources diverses, allant de la Bretagne et ses traditions celtiques au Grand Ouest américain et à Venise. Son medium de prédilection est l'huile sur toile de lin.**

Plus d'une centaine d'expositions personnelles et de prestige (Bruxelles, Paris, Munich, Zürich, Genève, divers musées et beaux lieus bretons...) ont accueilli un public nombreux, parallèlement à sa propre galerie-atelier ouverte pendant un demi-siècle. Il dépose l'appellation "Peinture Essentialiste (TM)" en 1989.
Plus de 50 références de ventes publiques constituent la cote officielle de ses œuvres.

En 2018 il se sépare de sa galerie de Paimpol et ouvre un grand espace d'exposition de plain-pied, face à la mer, à Ploubazlanec. Ce lieu a une vocation muséographique grâce au Fonds de Dotation Alain Le Nost.

Plusieurs ouvrages ont été publiés sur son œuvre. Le dernier est à tirage très limité et s'intitule « Alain Le Nost en toute liberté ». Il est inspiré par une ferme et ultime volonté de remercier tous les amis et amateurs qui l'ont aidé à accomplir son formidable destin de 70 ans consacrés totalement à la peinture.

## EXPOSITION "VIVRE à PLOUBAZLANEC"

Invité à exposer depuis le mois d'août 2022, à l'aimable demande de la municipalité, Alain Le Nost avait soigneusement préparé cette exposition muséographique qu'il avait décidé d'intituler "Expo vivre à Ploubazlanec".

Une feuille manuscrite précise :

*"J'aime Ploubazlanec. C'est là que je vais vivre la plus grande partie de ma vie, y créer dans mon atelier mes meilleures toiles et y fonder mon Musée, pour faire perdurer mon œuvre".*

Un recueil témoigne depuis plusieurs mois déjà des peintures qu'il voulait présenter. Il avait aussi choisi le sujet de l'affiche.
Les créations qui seront rassemblées dans la salle de réception de la mairie de Ploubazlanec, depuis des dessins datant de 1964 jusqu'à des tableaux à

l'huile anciens et plus récents, seront toutes inspirées par cette commune si chère à son cœur.

Le peintre ayant fermé les yeux en février 2023 à Ploubazlanec, son épouse poursuit la mise en valeur de l'œuvre avec l'aide de l'Association des Amis et du Fonds de Dotation de l'artiste peintre.

**Mairie de Ploubazlanec**
**Salle de réception**
**Du 12 au 27 août 2023 de 15h à 18h30.**
**Informations : 06 07 11 34 77.**
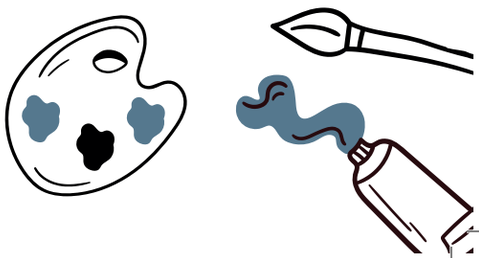
**Espace LE NOST. Atelier de création & Collection. 23 rue Croas Zellour. 22620 PLOUBAZLANEC.**